



gemeente  
**Zoetermeer**

Stadsbeheer



Basisinrichting en Beheervisie Openbare Ruimte  
onderdeel: Kwaliteitscatalogus beheer **Openbare Ruimte**

Z o e t e r m e e r   s t e e d s   o n d e r n e m e n d

Basisinrichting en Beheervisie Openbare Ruimte

onderdeel: Kwaliteitscatalogus beheer **Openbare Ruimte**

*vastgesteld op 17 november 2008*

## Kwaliteitscatalogus beheer **Openbare Ruimte**

### **Inhoudsopgave:**

#### Groen

##### *technische staat*

1. natuurlijke beplanting
2. culturele beplanting
3. hagen
4. gras
5. bloemrijk hooiland
6. bomen

##### *verzorging*

7. onkruid in beplanting
8. fijn zwerfafval in het groen
9. grof zwerfafval in het groen

#### Verharding

##### *technische staat*

10. gesloten verharding
11. open verharding
12. markeringen

##### *verzorging*

13. onkruid op verharding
14. fijn zwerfafval op verharding
15. grof zwerfafval op verharding

#### Waterlopen

##### *technische staat*

16. ecologische waarde oevers
17. beschouwing oevers

#### Meubilair

##### *technische staat*

18. verlichting
19. banken en tafels
20. afvalbakken

##### *verzorging*

21. banken en tafels
22. afvalbakken
23. graffiti en beplakking

# Groen

technische staat

**A+**

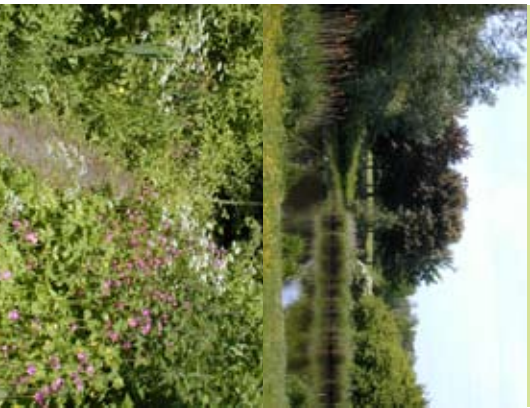

**Beschrijving:**  
grote variatie in soorten, leeftijd en structuur is aanwezig en in evenwicht, goed ontwikkelde kruidenrand  
beplanting met uitsluitend inheemse soorten, uitzval wordt door de natuur weer opgevuld  
nauwelijks explosief groeiende dominerende kruiden aanwezig  
beheer, kleinschalig, afgestemd op maximale ontwikkeling van natuurwaarden

**A**



**Beschrijving:**  
variatie in soorten, leeftijd en structuur is aanwezig en nagenoeg in evenwicht, goed ontwikkelde kruidenrand  
beplanting met uitsluitend inheemse soorten, uitzval wordt door de natuur weer opgevuld  
max. 20% explosief groeiende dominerende kruiden aanwezig  
beheer grootschalig, afgestemd op optimale ontwikkeling van natuurwaarden

**B**

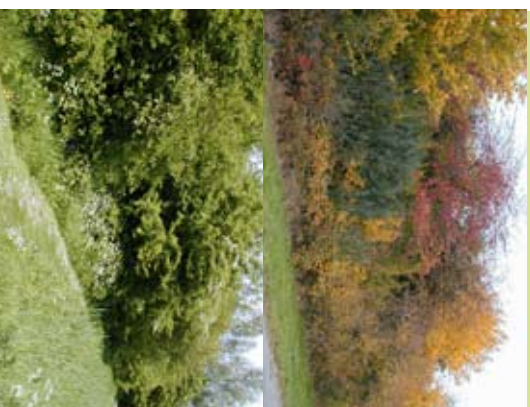

**Beschrijving:**  
enige variatie in soorten, leeftijd en structuur is aanwezig en redelijk in evenwicht, redelijk ontwikkelde kruidenrand  
beplanting met hoog percentage inheemse soorten, uitzval wordt door de natuur weer opgevuld  
max. 40% explosief groeiende dominerende kruiden aanwezig  
beheer grootschalig, zoveel mogelijk afgestemd op verhooggen van natuurwaarden

**C**



**Beschrijving:**  
weinig variatie in soorten, leeftijd en/of structuur, kruidenrand is nauwelijks aanwezig  
beplanting bestaat voor het merendeel uit inheemse soorten, uitzval max. 40% meer dan 40% van de aanwezige kruiden bestaat uit explosief groeiende dominerende kruiden  
beheer grootschalig, waar mogelijk afgestemd op verhoggen van natuurwaarden

**D**



**Beschrijving:**  
geen variatie in soorten, leeftijd en structuur aanwezig, door overhangend groen is het donker en is de kruidenrand vrijwel afwezig  
beplanting bestaat voor een groot deel uit inheemse soorten, uitzval meer dan 40%  
beheer zeer grootschalig, waar mogelijk afgestemd op verbeteren van de structuur en het ontwikkelen van natuurwaarden

natuurlijke beplanting

# Groen

technische staat

cultureelrijke beplanting

**A+**



**A**



**B**



**C**



**D**

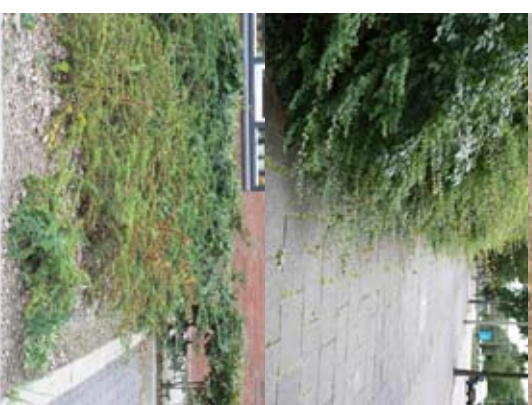
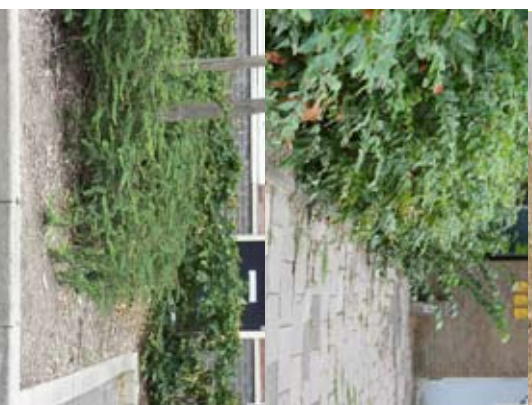
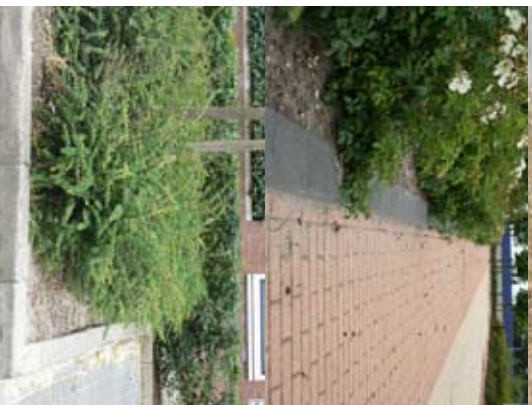

**Beschrijving:**  
Er is geen beplanting beschadigd. De rand van de verharding of het gras is volledig zichtbaar. De heesters ogen fris en verzorgd. De heesters hebben geen storende takken.

**Beschrijving:**  
Er is weinig beplanting beschadigd. De rand van de verharding of het gras is goed zichtbaar. De meeste heesters ogen fris en verzorgd. De heesters hebben weinig storende takken.

**Beschrijving:**  
Er is hier en daar beplanting beschadigd. De rand van de verharding of het gras is redelijk zichtbaar. De heesters krijgen hier en daar een 'holle vorm'. De heesters hebben hier en daar storende takken.

**Beschrijving:**  
Er is redelijk veel beplanting beschadigd. De rand van de verharding of het gras is nauwelijks zichtbaar. Redelijk veel heesters zijn 'hol'. De heesters hebben redelijk veel storende takken.

**Beschrijving:**  
Er is veel beplanting beschadigd. De rand van de verharding of het gras is niet zichtbaar. Veel heesters zijn 'hol'. De heesters hebben veel storende takken.

**Norm:**  
*beschadigd oppervlak*  
0 % per 100 m<sup>2</sup>  
*gemiddelde lengte uitloper*  
0 cm per 100 m<sup>1</sup>  
*'holle heesters'*  
0 % per 100 m<sup>2</sup>  
*storende takken*  
0 % per 100 m<sup>2</sup>

**Norm:**  
*beschadigd oppervlak*  
≤ 3 % per 100 m<sup>2</sup>  
*gemiddelde lengte uitloper*  
≤ 10 cm per 100 m<sup>1</sup>  
*'holle heesters'*  
≤ 2 % per 100 m<sup>2</sup>  
*storende takken*  
≤ 5 % per 100 m<sup>2</sup>

**Norm:**  
*beschadigd oppervlak*  
≤ 5 % per 100 m<sup>2</sup>  
*gemiddelde lengte uitloper*  
≤ 20 cm per 100 m<sup>1</sup>  
*'holle heesters'*  
≤ 5 % per 100 m<sup>2</sup>  
*storende takken*  
≤ 10 % per 100 m<sup>2</sup>

**Norm:**  
*beschadigd oppervlak*  
≤ 10 % per 100 m<sup>2</sup>  
*gemiddelde lengte uitloper*  
≤ 40 cm per 100 m<sup>1</sup>  
*'holle heesters'*  
≤ 15 % per 100 m<sup>2</sup>  
*storende takken*  
≤ 20 % per 100 m<sup>2</sup>

**Norm:**  
*beschadigd oppervlak*  
> 10 % per 100 m<sup>2</sup>  
*gemiddelde lengte uitloper*  
> 40 cm per 100 m<sup>1</sup>  
*'holle heesters'*  
> 15 % per 100 m<sup>2</sup>  
*storende takken*  
> 20 % per 100 m<sup>2</sup>

# Groen

technische staat

## A+

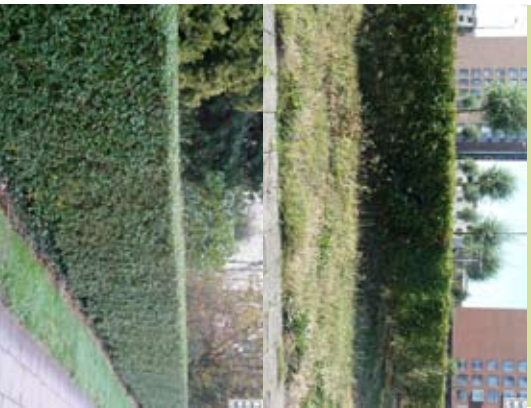

**Beschrijving:**  
Er zijn geen gaten in de haag. De haag ziet eruit alsof deze gisteren gesnoeid is. Er steken geen uitlopers uit de haag.

**Norm:**  
*gaten*  
0 % per 100 m<sup>1</sup>  
*gemiddelde lengte uitlopers*  
0 cm per 100 m<sup>1</sup>  
*mate van extra ver uitgroei-  
ende uitlopers (> gemiddelde  
lengte + 20 cm)*  
0 % per 100 m<sup>1</sup>

## A



**Beschrijving:**  
Er zijn weinig gaten in de haag. De haag ziet eruit alsof deze recent gesnoeid is. Er steken weinig uitlopers uit de haag.

**Norm:**  
*gaten*  
≤ 2 % per 100 m<sup>1</sup>  
*gemiddelde lengte uitlopers*  
≤ 10 cm per 100 m<sup>1</sup>  
*mate van extra ver uitgroei-  
ende uitlopers (> gemiddelde  
lengte + 20 cm)*  
≤ 5 % per 100 m<sup>1</sup>

## B



**Beschrijving:**  
Er zijn hier en daar gaten in de haag. De haag is voldoende gesnoeid. Hier en daar steken kleine uitlopers uit de haag.

**Norm:**  
*gaten*  
≤ 5 % per 100 m<sup>1</sup>  
*gemiddelde lengte uitlopers*  
≤ 20 cm per 100 m<sup>1</sup>  
*mate van extra ver uitgroei-  
ende uitlopers (> gemiddelde  
lengte + 20 cm)*  
≤ 10 % per 100 m<sup>1</sup>

## C



**Beschrijving:**  
Er zijn redelijk veel gaten in de haag. De strakke lijnen van de haag zijn niet meer zichtbaar. Er steken redelijk veel kleine uitlopers uit de haag.

**Norm:**  
*gaten*  
≤ 15 % per 100 m<sup>1</sup>  
*gemiddelde lengte uitlopers*  
≤ 30 cm per 100 m<sup>1</sup>  
*mate van extra ver uitgroei-  
ende uitlopers (> gemiddelde  
lengte + 20 cm)*  
≤ 20 % per 100 m<sup>1</sup>

## D



**Beschrijving:**  
Er zijn veel gaten in de haag. De strakke lijnen van de haag zijn niet meer zichtbaar. Er steken veel uitlopers uit de haag. De haag heeft zich ontwikkeld tot losse heesterrand.

**Norm:**  
*gaten*  
> 15 % per 100 m<sup>1</sup>  
*gemiddelde lengte uitlopers*  
> 30 cm per 100 m<sup>1</sup>  
*mate van extra ver uitgroei-  
ende uitlopers (> gemiddelde  
lengte + 20 cm)*  
> 20 % per 100 m<sup>1</sup>

hagen

# Groen

technische staat

gras

## A+



### Beschrijving:

Het gras heeft geen beschadigingen. De grasmat is zeer goed gesloten. Het gras is kort en goed gemaaid.

### Norm:

*beschadiging*

0 % per 100 m<sup>2</sup>

*waar te nemen ondergrond*

0 m<sup>2</sup> per 100 m<sup>2</sup>

*maximaal hoogteverschil*

≤ 5 mm per 100 m<sup>2</sup>

*maximale hoogte*

≤ 50 mm per 100 m<sup>2</sup>

*minimale hoogte*

> 20 mm per 100 m<sup>2</sup>

## A



### Beschrijving:

Het gras heeft weinig beschadigingen. De grasmat is goed gesloten. Het gras is kort en goed gemaaid.

### Norm:

*beschadiging*

≤ 1 % per 100 m<sup>2</sup>

*waar te nemen ondergrond*

≤ 5 m<sup>2</sup> per 100 m<sup>2</sup>

*maximaal hoogteverschil*

≤ 5 mm per 100 m<sup>2</sup>

*maximale hoogte*

≤ 50 mm per 100 m<sup>2</sup>

*maximale hoogte*

> 20 mm per 100 m<sup>2</sup>

## B



### Beschrijving:

Het gras heeft hier en daar beschadigingen. De grasmat is redelijk gesloten. Het gras is niet te lang en goed gemaaid.

### Norm:

*beschadiging*

≤ 5 % per 100 m<sup>2</sup>

*waar te nemen ondergrond*

≤ 10 m<sup>2</sup> per 100 m<sup>2</sup>

*maximaal hoogteverschil*

≤ 5 mm per 100 m<sup>2</sup>

*maximale hoogte*

≤ 70 mm per 100 m<sup>2</sup>

*maximale hoogte*

> 20 mm per 100 m<sup>2</sup>

## C



### Beschrijving:

Het gras heeft redelijk veel beschadigingen. De grasmat is nauwelijks gesloten. Het gras is niet te lang en goed gemaaid.

### Norm:

*beschadiging*

≤ 10 % per 100 m<sup>2</sup>

*waar te nemen ondergrond*

≤ 25 m<sup>2</sup> per 100 m<sup>2</sup>

*maximaal hoogteverschil*

≤ 5 mm per 100 m<sup>2</sup>

*maximale hoogte*

≤ 70 mm per 100 m<sup>2</sup>

*maximale hoogte*

> 20 mm per 100 m<sup>2</sup>

## D



### Beschrijving:

Het gras heeft veel beschadigingen. De grasmat is niet gesloten. Het gras is te lang of slecht gemaaid.

### Norm:

*beschadiging*

> 10 % per 100 m<sup>2</sup>

*waar te nemen ondergrond*

> 25 m<sup>2</sup> per 100 m<sup>2</sup>

*maximaal hoogteverschil*

> 5 mm per 100 m<sup>2</sup>

*maximale hoogte*

> 70 mm per 100 m<sup>2</sup>

*maximale hoogte*

≤ 20 mm per 100 m<sup>2</sup>

# Groen

technische staat

**A+**



**Beschrijving:**  
natuurlijke uitstraling

maximale variatie in soorten  
kruidachtigen  
overeenkomend met de  
natuurlijke omgeving  
onderhoud kleinschalig, totaal  
afgestemd op de aanwezige  
soorten  
maximaal 10% explosief  
groeïende dominerende krui-  
den aanwezig

**A**



**Beschrijving:**  
natuurlijke uitstraling

veel verschillende soorten  
kruidachtigen  
overeenkomend met de  
natuurlijke omgeving  
onderhoud grootschalig,  
afgestemd op de aanwezige  
soorten  
maximaal 20% explosief  
groeïende dominerende krui-  
den aanwezig

**B**



**Beschrijving:**  
natuurlijke uitstraling

veel verschillende soorten  
kruidachtigen  
de plantengemeenschap is  
nog/blijft in ontwikkeling  
onderhoud grootschalig,  
zoveel mogelijk afgestemd op  
de aanwezige soorten  
maximaal 40% explosief  
groeïende dominerende krui-  
den aanwezig

**C**

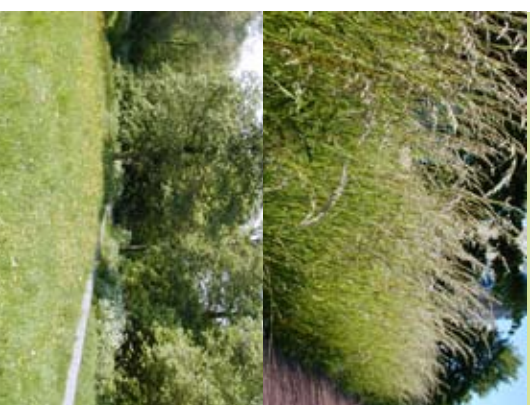

**Beschrijving:**  
semi natuurlijke uitstraling

redelijk aantal soorten  
kruidachtigen  
onderhoud grootschalig,  
nauwelijks afgestemd op de  
aanwezige soorten  
maximaal 60% explosief  
groeïende dominerende krui-  
den aanwezig

**D**



**Beschrijving:**  
semi natuurlijke uitstraling

weinig verschillende soorten  
kruidachtigen  
onderhoud grootschalig niet  
afgestemd op aanwezige  
soorten. 75% van het gras  
wordt opgeruimd, de rest  
geklepeld  
overheersing van explosief  
groeïende dominerende  
kruiden



# Groen

technische staat

bomen

## A+



**Beschrijving:**  
De boom is gezond en groei-krachtig. Er is geen stamopschot. Er is geen wortelopschot.

**Norm:**  
vitaliteit  
goed  
bedekking door stamopschot  
0 % per stuk  
gemiddelde lengte opschot  
0 cm per stuk  
bedekking boomspegel door wortelopschot  
0 %  
gemiddelde lengte opschot  
0 cm

## A

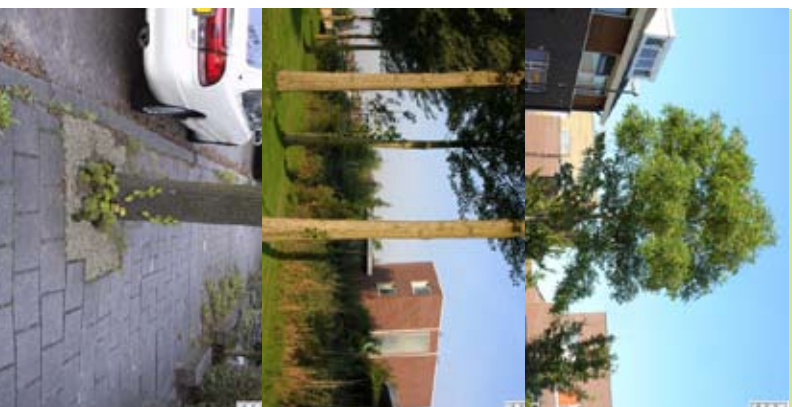

**Beschrijving:**  
De boom is gezond en groei-krachtig. Er is weinig stamopschot. Er is weinig wortelopschot.

**Norm:**  
vitaliteit  
goed  
bedekking door stamopschot  
≤ 5 % per stuk  
gemiddelde lengte opschot  
≤ 20 cm per stuk  
bedekking boomspegel door wortelopschot  
≤ 20 %  
gemiddelde lengte opschot  
≤ 20 cm

## B

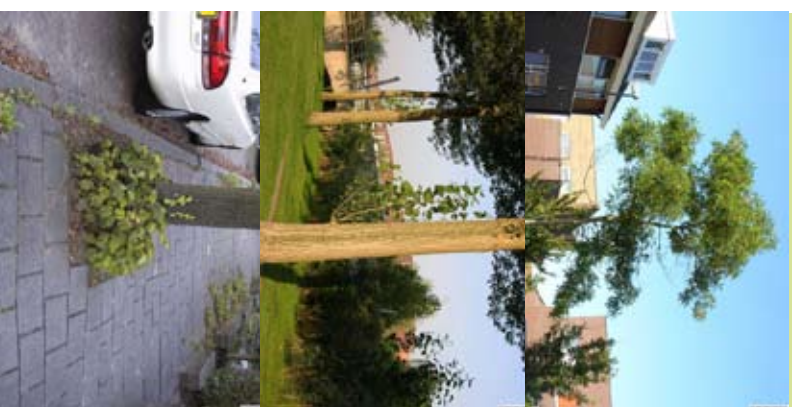

**Beschrijving:**  
De boom is gezond en redelijk groei-krachtig. Er is in enige mate stamopschot. Er is in enige mate wortelopschot.

**Norm:**  
vitaliteit  
redelijk  
bedekking door stamopschot  
≤ 25 % per stuk  
gemiddelde lengte opschot  
≤ 50 cm per stuk  
bedekking boomspegel door wortelopschot  
≤ 50 %  
gemiddelde lengte opschot  
≤ 50 cm

## C

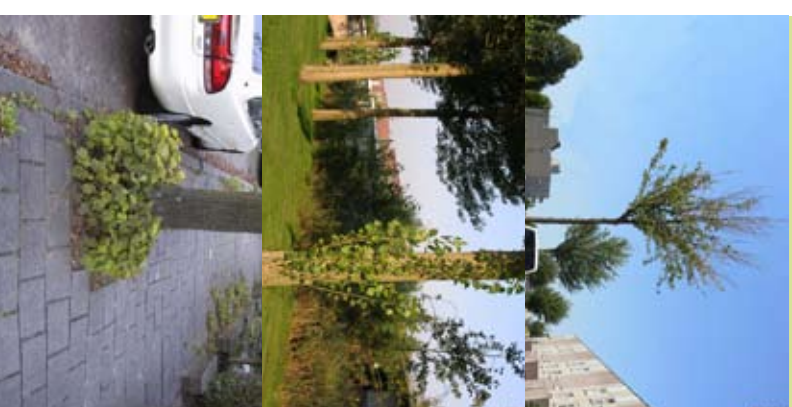

**Beschrijving:**  
De boom is niet gezond en niet groei-krachtig. Er is redelijk veel stamopschot. Er is redelijk veel wortelopschot.

**Norm:**  
vitaliteit  
nauwelijks  
bedekking door stamopschot  
≤ 50 % per stuk  
gemiddelde lengte opschot  
≤ 100 cm per stuk  
bedekking boomspegel door wortelopschot  
≤ 100 %  
gemiddelde lengte opschot  
≤ 100 cm

## D



**Beschrijving:**  
De boom is (bijna) dood. Er is veel stamopschot. Er is veel wortelopschot.

**Norm:**  
vitaliteit  
niet  
bedekking door stamopschot  
> 50 % per stuk  
gemiddelde lengte opschot  
> 100 cm per stuk  
bedekking boomspegel door wortelopschot  
> 100 %  
gemiddelde lengte opschot  
> 100 cm

# Groen

verzorging

**A+**



**Beschrijving:**  
Er is geen onkruid.

**Norm:**  
beplanting:  
*bedekking*  
0 % per 100 m<sup>2</sup>  
*bedekking door resten*  
0 % per 100 m<sup>2</sup>  
*maximale hoogte*  
0 cm per 100 m<sup>2</sup>  
boomspegel:  
*bedekking*  
0 % per stuk  
*bedekking door resten*  
0 % per stuk  
*maximale hoogte*  
0 cm per stuk

**A**



**Beschrijving:**  
Er is nauwelijks onkruid.

**Norm:**  
beplanting:  
*bedekking*  
≤ 20 % per 100 m<sup>2</sup>  
*bedekking door resten*  
≤ 10 % per 100 m<sup>2</sup>  
*maximale hoogte*  
≤ 10 cm per 100 m<sup>2</sup>  
boomspegel:  
*bedekking*  
≤ 20 % per stuk  
*bedekking door resten*  
≤ 10 % per stuk  
*maximale hoogte*  
≤ 10 cm per stuk

**B**



**Beschrijving:**  
Er is pleksgewijs onkruid.

**Norm:**  
beplanting:  
*bedekking*  
≤ 40 % per 100 m<sup>2</sup>  
*bedekking door resten*  
≤ 25 % per 100 m<sup>2</sup>  
*maximale hoogte*  
≤ 30 cm per 100 m<sup>2</sup>  
boomspegel:  
*bedekking*  
≤ 40 % per stuk  
*bedekking door resten*  
≤ 25 % per stuk  
*maximale hoogte*  
≤ 30 cm per stuk

**C**

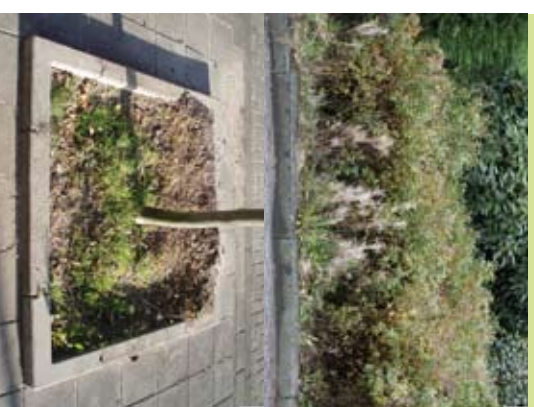

**Beschrijving:**  
Er is redelijk veel onkruid.

**Norm:**  
beplanting:  
*bedekking*  
> 40 % per 100 m<sup>2</sup>  
*bedekking door resten*  
> 25 % per 100 m<sup>2</sup>  
*maximale hoogte*  
≤ 50 cm per 100 m<sup>2</sup>  
boomspegel:  
*bedekking*  
> 40 % per stuk  
*bedekking door resten*  
≤ 25 % per stuk  
*maximale hoogte*  
≤ 50 cm per stuk

**D**

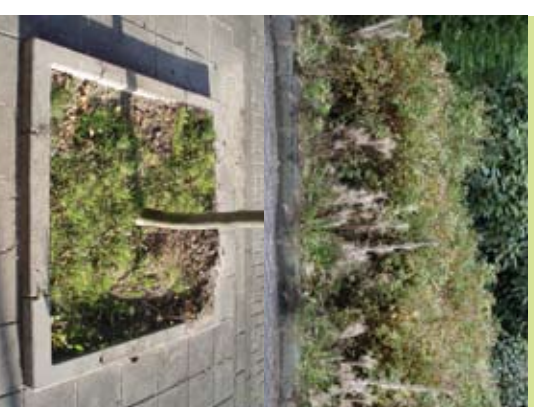

**Beschrijving:**  
Er is veel onkruid.

**Norm:**  
beplanting:  
*bedekking*  
> 40 % per 100 m<sup>2</sup>  
*bedekking door resten*  
> 25 % per 100 m<sup>2</sup>  
*maximale hoogte*  
> 50 cm per 100 m<sup>2</sup>  
boomspegel:  
*bedekking*  
> 40 % per stuk  
*bedekking door resten*  
≤ 25 % per stuk  
*maximale hoogte*  
> 50 cm per stuk

onkruid in beplanting

# Groen

verzorging

fijn zwerfafval in het groen

**A+**



**Beschrijving:**  
Er ligt geen fijn zwerfafval.

**Norm:**  
*fijn zwerfafval ( $\leq 10$  cm)*  
0 stuks per 1 m<sup>2</sup>

**A**



**Beschrijving:**  
Er ligt weinig fijn zwerfafval.

**Norm:**  
*fijn zwerfafval ( $\leq 10$  cm)*  
 $\leq 3$  stuks per 1 m<sup>2</sup>

**B**



**Beschrijving:**  
Er ligt redelijk veel fijn zwerfafval.

**Norm:**  
*fijn zwerfafval ( $\leq 10$  cm)*  
 $\leq 10$  stuks per 1 m<sup>2</sup>

**C**

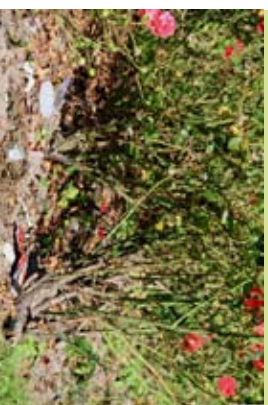

**Beschrijving:**  
Er ligt veel fijn zwerfafval.

**Norm:**  
*fijn zwerfafval ( $\leq 10$  cm)*  
 $\leq 25$  stuks per 1 m<sup>2</sup>

**D**



**Beschrijving:**  
Er ligt zeer veel fijn zwerfafval.

**Norm:**  
*fijn zwerfafval ( $\leq 10$  cm)*  
 $> 25$  stuks per 1 m<sup>2</sup>

# Groen

verzorging

grof zwerfafval in het groen

**A+**



**Beschrijving:**  
Er ligt geen grof zwerfafval.

**Norm:**  
grof zwerfafval (> 10 cm)  
0 stuks per 100 m<sup>2</sup>

**A**



**Beschrijving:**  
Er ligt weinig grof zwerfafval.

**Norm:**  
grof zwerfafval (> 10 cm)  
≤ 3 per 100 m<sup>2</sup>

**B**

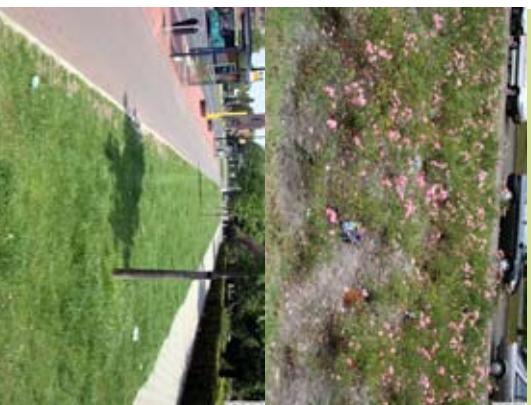

**Beschrijving:**  
Er ligt redelijk veel grof zwerfafval.

**Norm:**  
grof zwerfafval (> 10 cm)  
≤ 10 stuks per 100 m<sup>2</sup>

**C**



**Beschrijving:**  
Er ligt veel grof zwerfafval.

**Norm:**  
grof zwerfafval (> 10 cm)  
≤ 25 stuks per 100 m<sup>2</sup>

**D**



**Beschrijving:**  
Er ligt zeer veel grof zwerfafval.

**Norm:**  
grof zwerfafval (> 10 cm)  
> 25 stuks per 100 m<sup>2</sup>

# Verharding

technische staat

gesloten verharding

**A+**



**Beschrijving:**  
Er zijn geen oneffenheden. Er is geen spoorvorming. Er is geen randschade.

**Norm:**  
*hoogteverschil*  
 $\leq 5$  mm,  
 $\geq 0$  stuks per 100 m<sup>2</sup>  
*spoordiepte*  
 $\leq 10$  mm,  
 $\geq 0$  % per 100 m<sup>2</sup>  
*randschade*  
 $\geq 0$  % per 100 m<sup>2</sup>

**A**



**Beschrijving:**  
Er zijn lichte oneffenheden. Er is lichte spoorvorming. Er is lichte randschade.

**Norm:**  
*hoogteverschil*  
 $\leq 15$  mm,  
 $> 3$  stuks per 100 m<sup>2</sup>  
*spoordiepte*  
 $\leq 20$  mm,  
 $> 5$  % per 100 m<sup>2</sup>  
*randschade*  
 $> 5$  % per 100 m<sup>2</sup>

**B**



**Beschrijving:**  
Er zijn enige oneffenheden. Er is enige spoorvorming. Er is enige randschade.

**Norm:**  
*hoogteverschil*  
 $\leq 30$  mm,  
 $\leq 15$  stuks per 100 m<sup>2</sup>  
*spoordiepte*  
 $\leq 30$  mm,  
 $> 5$  % per 100 m<sup>2</sup>  
*randschade*  
 $\leq 25$  % per 100 m<sup>2</sup>

**C**



**Beschrijving:**  
Er zijn aanzienlijke oneffenheden. Er is aanzienlijke spoorvorming. Er is aanzienlijke randschade.

**Norm:**  
*hoogteverschil*  
 $\leq 30$  mm,  
 $> 15$  stuks per 100 m<sup>2</sup>  
*spoordiepte*  
 $> 30$  mm,  
 $> 15$  % per 100 m<sup>2</sup>  
*randschade*  
 $\leq 50$  % per 100 m<sup>2</sup>

**D**



**Beschrijving:**  
Er zijn veel ernstige oneffenheden. Er is sprake van onderhoudsachterstand. Er is veel ernstige spoorvorming. Er is veel ernstige randschade.

**Norm:**  
*hoogteverschil*  
 $> 30$  mm,  
 $> 3$  stuks per 100 m<sup>2</sup>  
*spoordiepte*  
 $> 30$  mm,  
 $> 15$  % per 100 m<sup>2</sup>  
*randschade*  
 $> 50$  % per 100 m<sup>2</sup>

# Verharding

technische staat

**A+**



**Beschrijving:**  
Er is geen spoorvorming.  
Er zijn geen oneffenheden.  
Er is geen voegwijdte.

**Norm:**  
*spoordiepte*  
≤ 10 mm  
≥ 0 % per 100 m<sup>1</sup>  
*hoogteverschil*  
≤ 5 mm  
≥ 0 % per 100 m<sup>1</sup>  
*voegwijdte*  
≤ 5 mm  
≥ 0 % per 100 m<sup>1</sup>

**A**



**Beschrijving:**  
Er is lichte spoorvorming.  
Er zijn lichte oneffenheden.  
Er is lichte voegwijdte.

**Norm:**  
*spoordiepte*  
≤ 25 mm  
> 5 % per 100 m<sup>1</sup>  
*hoogteverschil*  
< 15 mm  
> 3 % per 100 m<sup>1</sup>  
*voegwijdte*  
≤ 10 mm  
> 1 % per 100 m<sup>1</sup>

**B**



**Beschrijving:**  
Er is enige spoorvorming.  
Er zijn enige oneffenheden.  
Er is enige voegwijdte.

**Norm:**  
*spoordiepte*  
< 40 mm  
> 5 % per 100 m<sup>1</sup>  
*hoogteverschil*  
< 30 mm  
< 15 % per 100 m<sup>1</sup>  
*voegwijdte*  
≤ 20 mm  
> 1 % per 100 m<sup>1</sup>

**C**

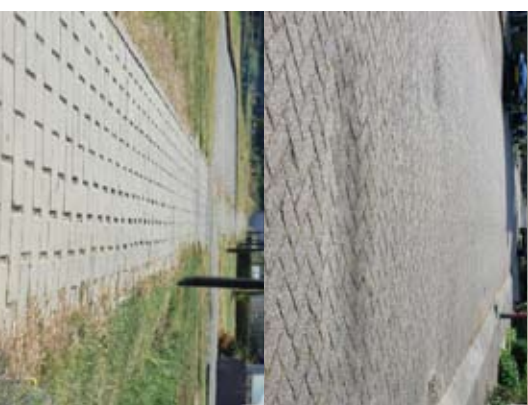

**Beschrijving:**  
Er is aanzienlijke spoorvorming. Er zijn aanzienlijke oneffenheden. Er is aanzienlijke voegwijdte.

**Norm:**  
*spoordiepte*  
> 40 mm  
≤ 15% per 100 m<sup>1</sup>  
*hoogteverschil*  
< 30 mm  
> 15 % per 100 m<sup>1</sup>  
*voegwijdte*  
≤ 30 mm  
> 1 % per 100 m<sup>1</sup>

**D**



**Beschrijving:**  
Er is veel ernstige spoorvorming. Er zijn veel ernstige oneffenheden. Er is grote voegwijdte. Er is sprake van onderhoudsachterstand.

**Norm:**  
*spoordiepte*  
> 40 mm  
> 15 % per 100 m<sup>1</sup>  
*hoogteverschil*  
> 30 mm  
> 3 % per 100 m<sup>1</sup>  
*voegwijdte*  
> 30 mm  
> 1 % per 100 m<sup>1</sup>

# Verharding

technische staat

**A+**



**A**



**B**



**C**



**D**



markeringen

**Beschrijving:**  
De markering is zeer goed reflecterend.

**Norm:**  
oppervlak dat niet voldoet aan  
NEN-EN 1436  
0 % wegvak

**Beschrijving:**  
De markering is goed reflecterend.

**Norm:**  
oppervlak dat niet voldoet aan  
NEN-EN 1436  
≤ 5 % wegvak

**Beschrijving:**  
De markering is redelijk reflecterend.

**Norm:**  
oppervlak dat niet voldoet aan  
NEN-EN 1436  
≤ 20 % wegvak

**Beschrijving:**  
De markering is matig reflecterend.

**Norm:**  
oppervlak dat niet voldoet aan  
NEN-EN 1436  
≤ 30 % wegvak

**Beschrijving:**  
De markering is slecht reflecterend.

**Norm:**  
oppervlak dat niet voldoet aan  
NEN-EN 1436  
> 30 % wegvak

# Verharding

verzorging

## A+



**Beschrijving:**  
Er is geen onkruid.

**Norm:**  
*bedekking*  
0 % per 100 m<sup>2</sup>  
*lengte*  
0 m per 100 m<sup>2</sup>  
*pollen*  
0 per 100 m<sup>2</sup>

## A



**Beschrijving:**  
Er is weinig onkruid.

**Norm:**  
*bedekking*  
≤ 10 % per 100 m<sup>2</sup>  
*lengte*  
maximaal 10 stuks langer dan  
10 cm per 100 m<sup>2</sup>  
*pollen*  
0 per 100 m<sup>2</sup>

## B



**Beschrijving:**  
Er is redelijk veel onkruid.

**Norm:**  
*bedekking*  
≤ 30 % per 100 m<sup>2</sup>  
*lengte*  
maximaal 10 stuks langer dan  
20 cm per 100 m<sup>2</sup>  
*pollen*  
≤ 100 per 100 m<sup>2</sup>

## C



**Beschrijving:**  
Er is veel onkruid.

**Norm:**  
*bedekking*  
≤ 40 % per 100 m<sup>2</sup>  
*lengte*  
maximaal 30 stuks langer dan  
30 cm per 100 m<sup>2</sup>  
*pollen*  
≤ 200 per 100 m<sup>2</sup>

## D



**Beschrijving:**  
Er is zeer veel onkruid.

**Norm:**  
*bedekking*  
> 40 % per 100 m<sup>2</sup>  
*lengte*  
minimaal 30 stuks langer dan  
30 cm per 100 m<sup>2</sup>  
*pollen*  
> 200 per 100 m<sup>2</sup>

onkruid op verharding



# Verharding

verzorging

fijn zwerfafval op verharding

**A+**



**Beschrijving:**  
Er ligt geen fijn zwerfafval.

**Norm:**  
fijn zwerfafval ( $\leq 10$  cm)  
0 stuks per 1 m<sup>2</sup>

**A**



**Beschrijving:**  
Er ligt weinig fijn zwerfafval.

**Norm:**  
fijn zwerfafval ( $\leq 10$  cm)  
 $\leq 3$  stuks per 1 m<sup>2</sup>

**B**



**Beschrijving:**  
Er ligt redelijk veel fijn zwerfafval.

**Norm:**  
fijn zwerfafval ( $\leq 10$  cm)  
 $\leq 10$  stuks per 1 m<sup>2</sup>

**C**



**Beschrijving:**  
Er ligt veel fijn zwerfafval.

**Norm:**  
fijn zwerfafval ( $\leq 10$  cm)  
 $\leq 25$  stuks per 1 m<sup>2</sup>

**D**



**Beschrijving:**  
Er ligt zeer veel fijn zwerfafval.

**Norm:**  
fijn zwerfafval ( $\leq 10$  cm)  
 $> 25$  stuks per 1 m<sup>2</sup>

# Verharding

verzorging

**A+**



**Beschrijving:**  
Er ligt geen grof zwerfafval.

**Norm:**  
grof zwerfafval ( $> 10\text{ cm}$ )  
0 stuks per  $100\text{ m}^2$

**A**



**Beschrijving:**  
Er ligt weinig grof zwerfafval.

**Norm:**  
grof zwerfafval ( $> 10\text{ cm}$ )  
 $\leq 3$  stuks per  $100\text{ m}^2$

**B**



**Beschrijving:**  
Er ligt redelijk veel grof zwerfafval.

**Norm:**  
grof zwerfafval ( $> 10\text{ cm}$ )  
 $\leq 10$  stuks per  $100\text{ m}^2$

**C**



**Beschrijving:**  
Er ligt veel grof zwerfafval.

**Norm:**  
grof zwerfafval ( $> 10\text{ cm}$ )  
 $\leq 25$  stuks per  $100\text{ m}^2$

**D**



**Beschrijving:**  
Er ligt zeer veel grof zwerfafval.

**Norm:**  
grof zwerfafval ( $> 10\text{ cm}$ )  
 $> 25$  stuks per  $100\text{ m}^2$

# Waterlopen

technische staat

**A+**



**Beschrijving:**  
De beplanting heeft zeer veel ecologische waarde.

**Norm:**  
*aantal soorten gras*  
> 30 stuks per 25 m<sup>2</sup>  
*bedekking door glazende grassoorten*  
≤ 10 % per 25 m<sup>2</sup>

**A**



**Beschrijving:**  
De beplanting heeft veel ecologische waarde.

**Norm:**  
*aantal soorten gras*  
> 25 stuks per 25 m<sup>2</sup>  
*bedekking door glazende gras-soorten*  
≤ 30 % per 25 m<sup>2</sup>

**B**



**Beschrijving:**  
De beplanting heeft redelijk veel ecologische waarde.

**Norm:**  
*aantal soorten gras*  
> 15 stuks per 25 m<sup>2</sup>  
*bedekking door glazende gras-soorten*  
≤ 50 % per 25 m<sup>2</sup>

**C**

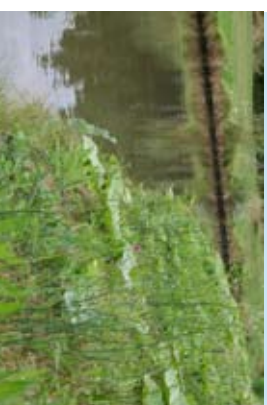

**Beschrijving:**  
De beplanting heeft nauwelijks ecologische waarde.

**Norm:**  
*aantal soorten gras*  
> 10 stuks per 25 m<sup>2</sup>  
*bedekking door glazende gras-soorten*  
≤ 90 % per 25 m<sup>2</sup>

**D**



**Beschrijving:**  
De beplanting heeft geen ecologische waarde.

**Norm:**  
*aantal soorten gras*  
≤ 10 stuks per 25 m<sup>2</sup>  
*bedekking door glazende gras-soorten*  
> 90 % per 25 m<sup>2</sup>

ecologische waarde oevers

# Waterlopen

technische staat

**A+**



**Beschrijving:**  
Beschoeiing is in zeer goede technische staat waarbij de beschoeiing helemaal recht staat, compleet is zonder zichtbare beschadigingen en de constructie uiterst stabiel is.

**Norm:**  
*beschadiging*  
0 % per 100 m<sup>1</sup>  
*scheefstand*  
≤ 5 % per 100 m<sup>1</sup>  
*spiegelgaten*  
≤ 1 % per 100 m<sup>1</sup>  
*verzakking*  
0 % per 100 m<sup>1</sup>

**A**



**Beschrijving:**  
Beschoeiing is in goede technische staat waarbij de beschoeiing nauwelijks scheef staat, bijna zo goed als compleet is met heel weinig zichtbare beschadigingen en de constructie stabiel is.

**Norm:**  
*beschadiging*  
≤ 5 % per 100 m<sup>1</sup>  
*scheefstand*  
≤ 10 % per 100 m<sup>1</sup>  
*spiegelgaten*  
≤ 5 % per 100 m<sup>1</sup>  
*verzakking*  
≤ 5 % per 100 m<sup>1</sup>

**B**



**Beschrijving:**  
Beschoeiing is in redelijke technische staat waarbij de beschoeiing hoogstens licht scheef staat, redelijk compleet is met weinig zichtbare beschadigingen en constructief redelijk stabiel is.

**Norm:**  
*beschadiging*  
≤ 15 % per 100 m<sup>1</sup>  
*scheefstand*  
≤ 30 % per 100 m<sup>1</sup>  
*spiegelgaten*  
≤ 15 % per 100 m<sup>1</sup>  
*verzakking*  
≤ 15 % per 100 m<sup>1</sup>

**C**



**Beschrijving:**  
Beschoeiing is in slechte technische staat waarbij de beschoeiing scheef staat, incompleet is, er veel zichtbare beschadiging zijn en de constructie instabiel is.

**Norm:**  
*beschadiging*  
≤ 30 % per 100 m<sup>1</sup>  
*scheefstand*  
≤ 50 % per 100 m<sup>1</sup>  
*spiegelgaten*  
≤ 50 % per 100 m<sup>1</sup>  
*verzakking*  
≤ 25 % per 100 m<sup>1</sup>

**D**



**Beschrijving:**  
Beschoeiing is in buitenge- woon slechte technische staat, waarbij de beschoeiing erg scheef staat, incompleet is en er zeer veel zichtbare beschadigingen zijn en de constructie erg instabiel is.

**Norm:**  
*beschadiging*  
> 30 % per 100 m<sup>1</sup>  
*scheefstand*  
> 50 % per 100 m<sup>1</sup>  
*spiegelgaten*  
> 50 % per 100 m<sup>1</sup>  
*verzakking*  
> 25 % per 100 m<sup>1</sup>

# Meubilair

technische staat

**A+**



**Beschrijving:**  
De verlichting werkt. De verlichting staat recht. De openbare verlichting is niet beschadigd als gevolg van deuken of gaten.

**Norm:**  
werking goed  
scheefstand 0 graden per stuk  
deuken en gaten 0 % per stuk

**A**



**Beschrijving:**  
De verlichting werkt. De verlichting staat licht scheef. De verlichting is licht beschadigd als gevolg van deuken of gaten.

**Norm:**  
werking goed  
scheefstand  $\leq 1$  graden per stuk  
deuken en gaten  $\leq 0,1$  % per stuk

**B**



**Beschrijving:**  
De verlichting werkt. De verlichting staat duidelijk waarneembaar scheef. De verlichting is in enige mate beschadigd als gevolg van deuken of gaten.

**Norm:**  
werking goed  
scheefstand  $\leq 3$  graden per stuk  
deuken en gaten  $\leq 1$  % per stuk

**C**



**Beschrijving:**  
De verlichting werkt. De openverlichting staat fors scheef. De verlichting is aanzienlijk beschadigd als gevolg van deuken of gaten.

**Norm:**  
werking goed  
scheefstand  $\leq 6$  graden per stuk  
deuken en gaten  $\leq 5$  % per stuk

**D**



**Beschrijving:**  
De verlichting werkt niet of knippert. De verlichting staat zo scheef dat dit gevaar oplevert en/of het functioneren hindert. De verlichting is zwaar beschadigd als gevolg van deuken of gaten.

**Norm:**  
werking slecht  
scheefstand  $> 6$  graden per stuk  
deuken en gaten  $> 5$  % per stuk

# Meubilair

technische staat

banken en tafels

## A+



**Beschrijving:**  
De bank of tafel is volledig, geen onderdelen ontbreken. De bank of tafel is niet beschadigd als gevolg van deuken of gaten. De bank of tafel staat geheel niet scheef.

**Norm:**  
volledig

Ja

deuken en gaten

0 % per stuk

scheefstand banken en tafels

0 graden per stuk

## A



**Beschrijving:**  
De bank of tafel is volledig, geen onderdelen ontbreken. De bank of tafel is licht beschadigd als gevolg van deuken of gaten. De bank of tafel staat licht scheef.

**Norm:**  
volledig

Ja

deuken en gaten

≤ 0,1 % per stuk

scheefstand banken en tafels

≤ 1 graden per stuk

## B



**Beschrijving:**  
De bank of tafel is volledig, geen onderdelen ontbreken. De bank of tafel is in enige mate beschadigd als gevolg van deuken of gaten. De bank of tafel staat duidelijk waarneembaar scheef.

**Norm:**  
volledig

Ja

deuken en gaten

≤ 1 % per stuk

scheefstand banken en tafels

≤ 5 graden per stuk

## C



**Beschrijving:**  
De bank of tafel is volledig, geen onderdelen ontbreken. De bank of tafel is aanzienlijk beschadigd als gevolg van deuken of gaten. De bank of tafel staat fors scheef.

**Norm:**  
volledig

Ja

deuken en gaten

≤ 5 % per stuk

scheefstand banken en tafels

≤ 6 graden per stuk

## D



**Beschrijving:**  
De bank of tafel is onvolledig of afwezig. Eén of meer onderdelen ontbreken. De bank of tafel is zwaar beschadigd als gevolg van deuken of gaten. De bank of tafel staat zo scheef dat dit gewaar oplevert.

**Norm:**  
volledig

Nee

deuken en gaten

> 5 % per stuk

scheefstand banken en tafels

> 6 graden per stuk

# Meubilair

technische staat

**A+**



**Beschrijving:**  
De afvalbak is niet beschadigd als gevolg van deuken of gaten. De afvalvak staat recht.

**Norm:**  
*deuken en gaten*  
0 % per stuk  
*scheefstand afvalbak*  
0 graden per stuk

**A**



**Beschrijving:**  
De afvalbak is licht beschadigd als gevolg van deuken of gaten. De afvalvak staat nauwelijks scheef.

**Norm:**  
*deuken en gaten*  
 $\leq 2$  % per stuk  
*scheefstand afvalbak*  
 $\leq 1$  graden per stuk

**B**



**Beschrijving:**  
De afvalbak is in enige mate beschadigd als gevolg van deuken of gaten. De afvalvak staat licht scheef.

**Norm:**  
*deuken en gaten*  
 $\leq 5$  % per stuk  
*scheefstand afvalbak*  
 $\leq 5$  graden per stuk

**C**



**Beschrijving:**  
De afvalbak is aanzienlijk beschadigd als gevolg van deuken of gaten. De afvalvak staat aanzienlijk scheef.

**Norm:**  
*deuken en gaten*  
 $\leq 10$  % per stuk  
*scheefstand afvalbak*  
 $\leq 10$  graden per stuk

**D**



**Beschrijving:**  
De afvalbak is zwaar beschadigd als gevolg van deuken of gaten. De afvalvak staat erg scheef.

**Norm:**  
*deuken en gaten*  
 $> 10$  % per stuk  
*scheefstand afvalbak*  
 $> 10$  graden per stuk

# Meubilair

verzorging

banken en tafels

**A+**



**A**



**B**



**C**



**D**



**Beschrijving:**  
De bank of tafel is niet besmeurd.

**Norm:**  
*mate van besmeuring*  
0 % per stuk

**Beschrijving:**  
De bank of tafel is nauwelijks besmeurd.

**Norm:**  
*mate van besmeuring*  
≤ 5 % per stuk

**Beschrijving:**  
De bank of tafel is enigzins besmeurd.

**Norm:**  
*mate van besmeuring*  
≤ 10 % per stuk

**Beschrijving:**  
De bank of tafel is sterk besmeurd.

**Norm:**  
*mate van besmeuring*  
≤ 20 % per stuk

**Beschrijving:**  
De bank of tafel is zeer sterk besmeurd.

**Norm:**  
*mate van besmeuring*  
> 20 % per stuk



# Meubilair

verzorging

**A+**



**Beschrijving:**

Afvalbak is leeg.  
De afvalbak is niet bevuild door vloeibaar of kleverig afval.

**Norm:**

*vullingsgraad*  
0 % per stuk  
*mate van besmeuring*  
0 % per stuk

**A**



**Beschrijving:**

Afvalbak is niet vol.  
De afvalbak is nauwelijks bevuild door vloeibaar of kleverig afval.

**Norm:**

*vullingsgraad*  
 $\leq 80$  % per stuk  
*mate van besmeuring*  
 $\leq 5$  % per stuk

**B**



**Beschrijving:**

Afvalbak is niet vol.  
De afvalbak is enigszins bevuild door vloeibaar of kleverig afval.

**Norm:**

*vullingsgraad*  
 $\leq 80$  % per stuk  
*mate van besmeuring*  
 $\leq 10$  % per stuk

**C**



**Beschrijving:**

Afvalbak is nagenoeg vol.  
De afvalbak is sterk bevuild door vloeibaar of kleverig afval.

**Norm:**

*vullingsgraad*  
 $> 80$  % per stuk  
*mate van besmeuring*  
 $\leq 20$  % per stuk

**D**



**Beschrijving:**

Afvalbak is vol.  
De afvalbak is zeer sterk bevuild door vloeibaar of kleverig afval.

**Norm:**

*vullingsgraad*  
100 % per stuk  
*mate van besmeuring*  
 $> 20$  % per stuk

afvalbakken

# Meubilair

verzorging

## A+



**Beschrijving:**  
Er is geen beplakking.  
Er is geen graffiti.

**Norm:**  
beplakking  
*bedekkinggraad*  
0 % per stuk  
graffiti  
*bedekkinggraad*  
0 % per stuk  
*racisme/aanstootgevend*  
nee

## A



**Beschrijving:**  
Er is incidenteel beplakking.  
Er is incidenteel graffiti, niet op beeldbepalende of opvallende locaties.

**Norm:**  
beplakking  
*bedekkinggraad*  
≤ 10 % per stuk  
graffiti  
*bedekkinggraad*  
≤ 10 % per stuk  
*racisme/aanstootgevend*  
nee

## B



**Beschrijving:**  
Er is regelmatig beplakking.  
Er is regelmatig graffiti, incidenteel op beeldbepalende of opvallende locaties.

**Norm:**  
beplakking  
*bedekkinggraad*  
≤ 20 % per stuk  
graffiti  
*bedekkinggraad*  
≤ 20 % per stuk  
*racisme/aanstootgevend*  
nee

## C

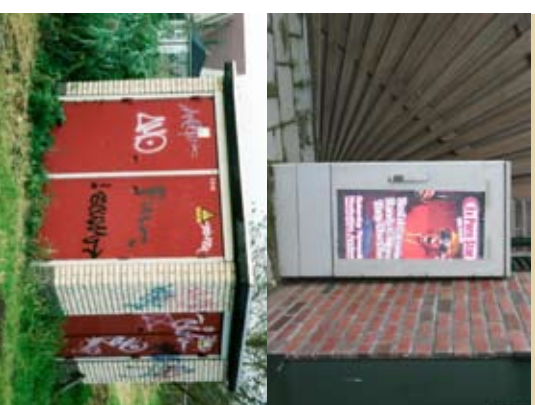

**Beschrijving:**  
Er is veel beplakking.  
Er is veel graffiti, regelmatig op beeldbepalende of opvallende locaties.

**Norm:**  
beplakking  
*bedekkinggraad*  
≤ 30 % per stuk  
graffiti  
*bedekkinggraad*  
≤ 30 % per stuk  
*racisme/aanstootgevend*  
ja

## D



**Beschrijving:**  
Er is zeer veel beplakking.  
Er is zeer veel graffiti, regelmatig op beeldbepalende of opvallende locaties.

**Norm:**  
beplakking  
*bedekkinggraad*  
> 30 % per stuk  
graffiti  
*bedekkinggraad*  
> 30 % per stuk  
*racisme/aanstootgevend*  
ja

